



МЭРИЯ
города Новосибирска

ДЕПАРТАМЕНТ СТРОИТЕЛЬСТВА И АРХИТЕКТУРЫ
ГЛАВНОЕ УПРАВЛЕНИЕ АРХИТЕКТУРЫ И ГРАДОСТРОИТЕЛЬСТВА

Красный проспект, 50
г. Новосибирск, 630091



ПАСПОРТ ФАСАДОВ

здания, сооружения, нестационарного объекта
на территории города Новосибирска.

Здание по адресу:
Ленинский район, ул. Космическая, д. 8

Жилой дом со встроенно-пристроенными торговыми помещениями

Новосибирск 2021

Ведомость чертежей и документов основного комплекта.

№ листа	Наименование
1	Общие данные
2	Существующее архитектурно-колористическое решение фасада в осях 1 - 13, М 1:200 (главный)
3	Существующее архитектурно-колористическое решение фасада в осях В - А, А - В, М 1:200 (боковой)
4	Существующее архитектурно-колористическое решение фасада в осях 13 - 1, М 1:200 (дворовой)
5	Схема существующего размещения конструкций и инженерного оборудования на фасаде в осях 1 - 13, М 1:200
6	Схема существующего размещения конструкций и инженерного оборудования на фасаде в осях В-А, А-В, М 1:200
7	Схема существующего размещения конструкций и инженерного оборудования на фасаде в осях 13 - 1, М 1:200
8	Перспективное архитектурно-колористическое решение фасада в осях 1 - 13, М 1:200
9	Перспективное архитектурно-колористическое решение фасада в осях В - А, А - В, М 1:200
10	Перспективное архитектурно-колористическое решение фасада в осях 13 - 1, М 1:200
11	Схема перспективного размещения конструкций и инженерного оборудования на фасаде в осях 1 - 13, М 1:200
12	Схема перспективного размещения конструкций и инженерного оборудования на фасаде в осях В - А, А - В, М 1:200
13	Схема перспективного размещения конструкций и инженерного оборудования на фасаде в осях 13 - 1, М 1:200
14	Ведомость существующей отделки фасадов
15	Ведомость существующих информационных и рекламных конструкций
16	Ведомость перспективной отделки фасадов
17	Ведомость перспективных информационных и рекламных конструкций
18	Фотофиксация существующего состояния фасадов. Главный фасад, боковые фасады, дворовой фасад. Кровля.
19	Фотофиксация существующего состояния фасадов. Главный фасад, боковые фасады, дворовой фасад. Кровля.
20	Фотофиксация существующего состояния фасадов. Главный фасад, боковые фасады, дворовой фасад. Кровля.

Ситуационная план-схема с размещением объекта. Масштаб (1:2000)

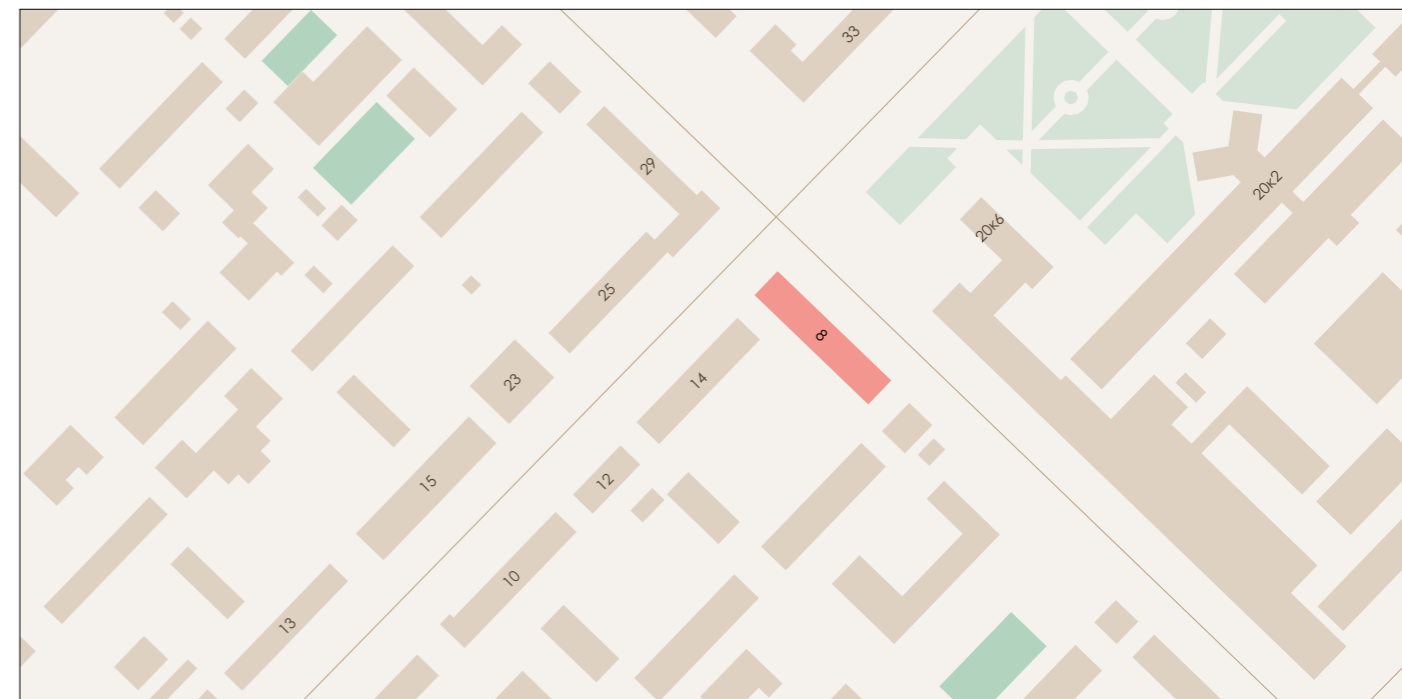

План координационных осей.

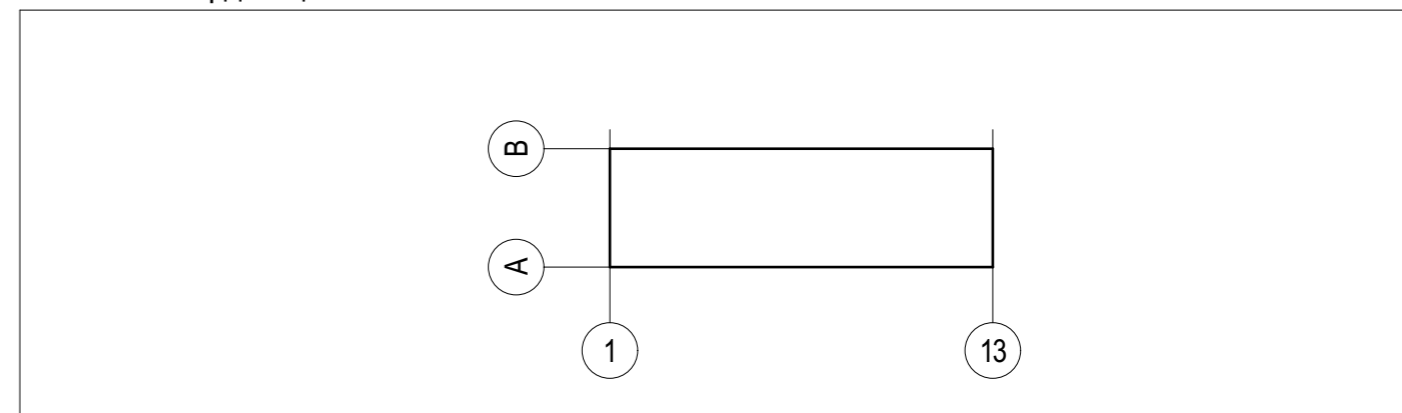

Пояснительная записка

- Альбом фасадов здания выполнен на основании к подготовке паспорта фасадов - комплексное проектное предложение по архитектурно-средовому оформлению проспекта Карла Маркса в городе Новосибирск;
- год постройки: 1960;
- кадастровый номер земельного участка, на котором расположен объект: 54:35:064245:15;
- кадастровый номер объекта: —;
- конструктивное решение: стены - кирпичные, внешняя отделка - плитка облицовочная, Окна - ПВХ, Двери - металлические;
- этажность: 5;
- строительный объем: 16 884 м³;
- площадь здания: 4520 м²;

Выполнил	Рогоза	Подпись	Дата	Жилой дом со встроенно-пристроенными торговыми помещениями Здание по адресу: Ленинский район, ул. Космическая, д. 8
Проверил	Воронин			
				Общие данные
				Разработчик
				ООО Архитектурное бюро Максима Воронина
				Лист
				1



Примечания: Данный лист смотреть совместно с листом № 14 "Ведомость существующей отделки фасадов"

Выполнил	Рогоза	Подпись	Дата	Жилой дом со встроенно-пристроенными торговыми помещениями Здание по адресу: Ленинский район, ул. Космическая, д. 8
Проверил	Воронин	<i>[Signature]</i>	12.19	
		<i>[Signature]</i>	12.19	Существующее архитектурно-колористическое решение фасада в осях 1 - 13, М 1:200 (главный)
				Разработчик
				ООО Архитектурное бюро Максима Воронина
				Лист
				2

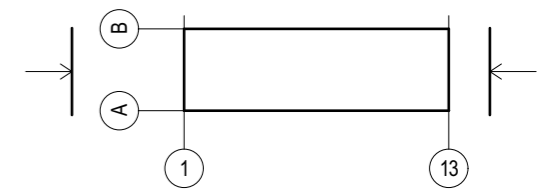
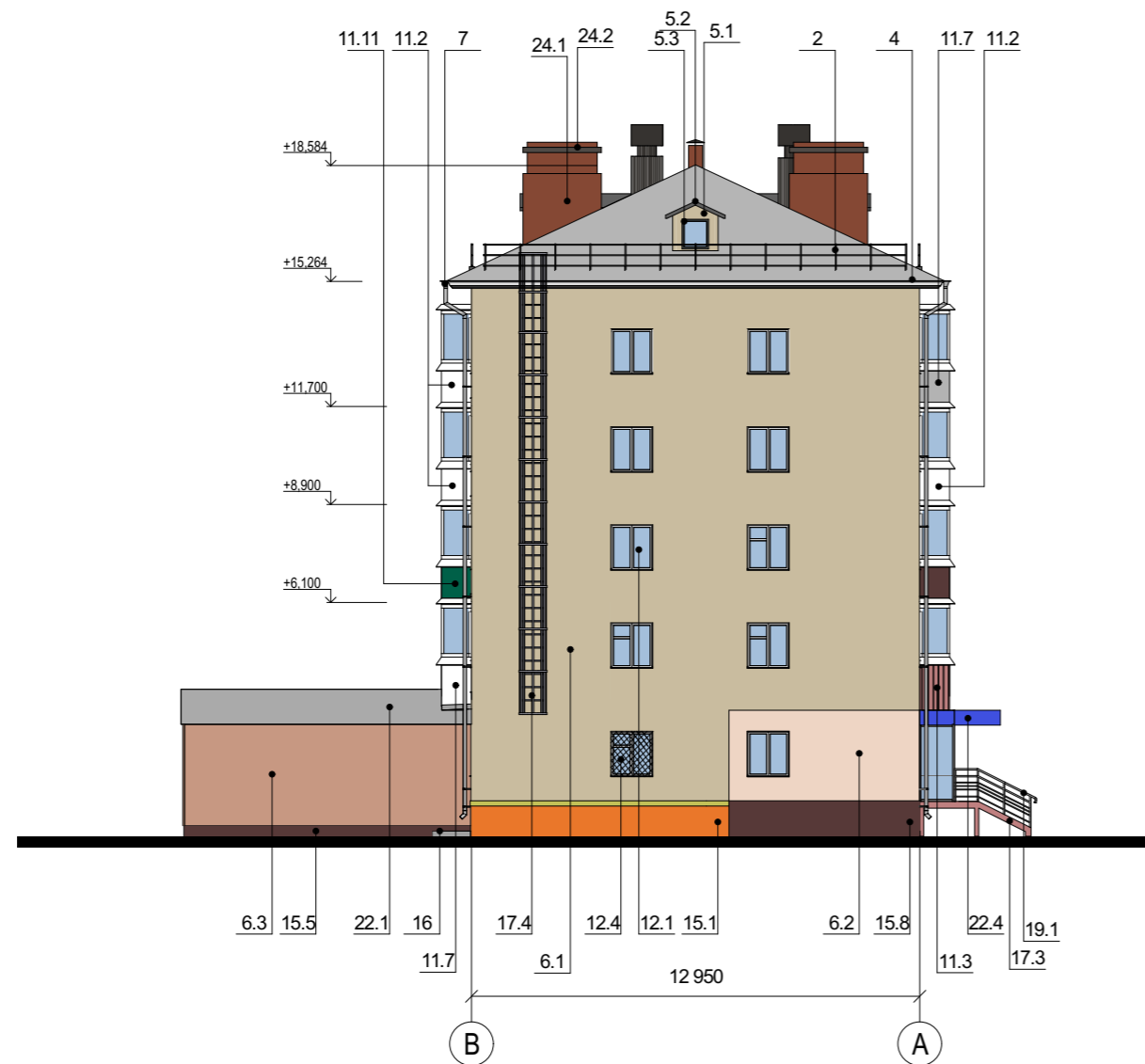

Примечания: Данный лист смотреть совместно с листом № 14 "Ведомость существующей отделки фасадов"

Выполнил	Рогоза	Подпись	Дата	Жилой дом со встроенно-пристроенными торговыми помещениями Здание по адресу: Ленинский район, ул. Космическая, д. 8	
Проверил	Воронин	<i>[Signature]</i>	12.19		
		<i>[Signature]</i>	12.19	Существующее архитектурно-колористическое решение фасада в осях В - А, А - В, М 1:200 (боковой)	
				Разработчик	Лист
				ООО Архитектурное бюро Максима Воронина	3



Примечания: Данный лист смотреть совместно с листом № 14 "Ведомость существующей отделки фасадов"

Выполнил	Рогоза	Подпись	Дата	Жилой дом со встроенно-пристроенными торговыми помещениями Здание по адресу: Ленинский район, ул. Космическая, д. 8
Проверил	Воронин	<i>[Signature]</i>	12.19	
		<i>[Signature]</i>	12.19	Существующее архитектурно-колористическое решение фасада в осях
				Разработчик
				ООО Архитектурное бюро Максима Воронина
				Лист
				4

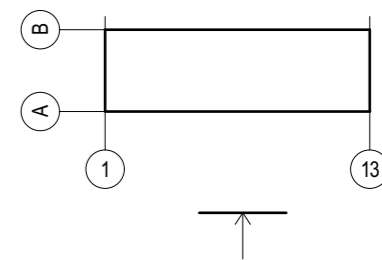

Существующие информационные и рекламные конструкции

- ТЕКСТ Настенное панно / фасадная вывеска - на подложке
- ТЕКСТ Настенное панно - фигурный, планшетный короб
- Т Табличка
- А Указатель с наименованием улицы и номером дома
- Декоративная пленка на поверхности остекления

Дополнительное оборудование

- Существующее размещение блоков кондиционеров
- ▼ Осветительное оборудование
- Камера видеонаблюдения
- ▼ Оборудование архитектурного освещения

Примечания: Данный лист смотреть совместно с листом № 15 "Ведомость существующих информационных и рекламных конструкций"

Выполнил	Рогоза		12.19	Жилой дом со встроенно-пристроенными торговыми помещениями Здание по адресу: Ленинский район, ул. Космическая, д. 8	
Проверил	Воронин		12.19		
Схема существующего размещения конструкций и инженерного оборудования на фасаде в осях 1 - 13, М 1:200				Разработчик	Лист
				ООО Архитектурное бюро Максима Воронина	5

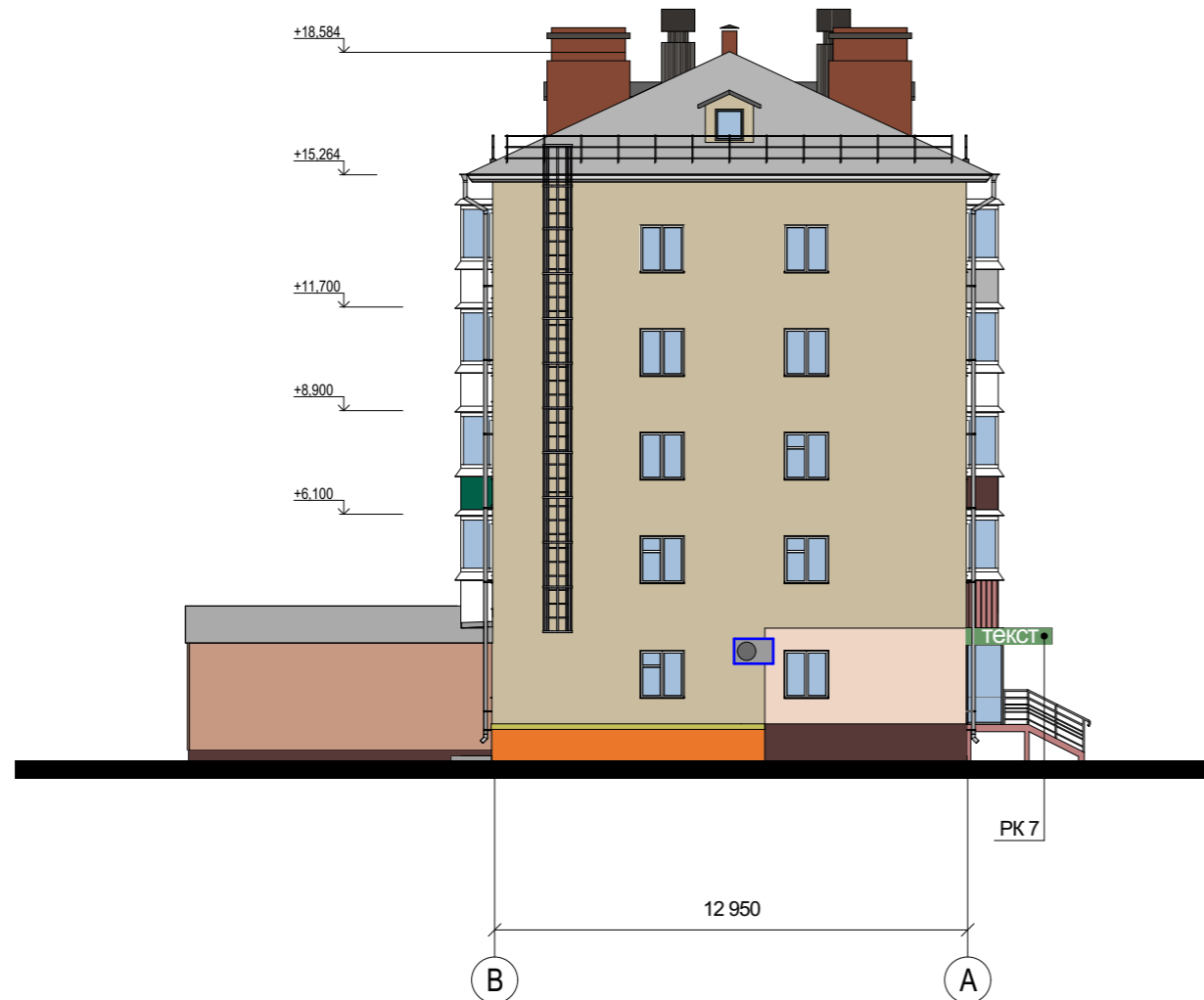
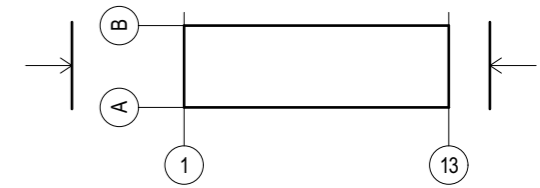

Существующие информационные и рекламные конструкции

- ТЕКСТ Настенное панно / фасадная вывеска - на подложке
- ТЕКСТ Настенное панно - фигурный, планшетный короб
- К Консольная вывеска / кронштейн
- Т Табличка
- Декоративная пленка на поверхности остекления

Дополнительное оборудование

- Существующее размещение блоков кондиционеров
- ▼ Осветительное оборудование

Примечания: Данный лист смотреть совместно с листом № 15 "Ведомость существующих информационных и рекламных конструкций"

		Подпись	Дата	Жилой дом со встроенно-пристроенными торговыми помещениями Здание по адресу: Ленинский район, ул. Космическая, д. 8		
Выполнил	Рогоза		12.19		Схема существующего размещения конструкций и инженерного оборудования на фасаде в осях В - А, А - В, М 1:200	Разработчик
Проверил	Воронин		12.19	ООО Архитектурное бюро Максима Воронина		6

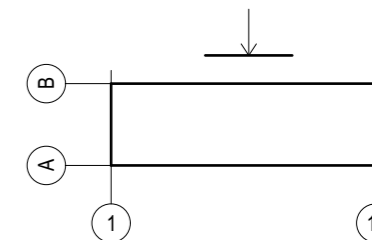

Существующие информационные и рекламные конструкции

- ТЕКСТ Настенное панно / фасадная вывеска - на подложке
- Т Табличка
- А Указатель с наименованием улицы и номером дома
- Декоративная пленка на поверхности остекления
- И Информационный стенд
- Т Информационные блоки

Дополнительное оборудование

- Существующее размещение блоков кондиционеров
- ▼ Осветительное оборудование

Примечания: Данный лист смотреть совместно с листом № 15 "Ведомость существующих информационных и рекламных конструкций"

		Подпись	Дата	Жилой дом со встроенно-пристроенными торговыми помещениями Здание по адресу: Ленинский район, ул. Космическая, д. 8
Выполнил	Рогоза		12.19	
Проверил	Воронин		12.19	
				Схема существующего размещения конструкций и инженерного оборудования на фасаде в осях 13 - 1, М 1:200
				Разработчик ООО Архитектурное бюро Максима Воронина
				Лист 7

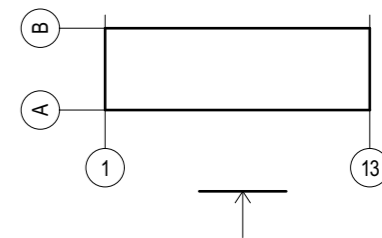

Примечания: Данный лист смотреть совместно с листом № 16 "Ведомость перспективной отделки фасадов"

Выполнил	Рогоза	Подпись	Дата	Жилой дом со встроенно-пристроенными торговыми помещениями Здание по адресу: Ленинский район, ул. Космическая, д. 8	
Проверил	Воронин	<i>[Signature]</i>	12.19		
		<i>[Signature]</i>	12.19		
Перспективное архитектурно-колористическое решение фасада в осях 1 - 13, М 1:200				Разработчик	Лист
				ООО Архитектурное бюро Максима Воронина	8

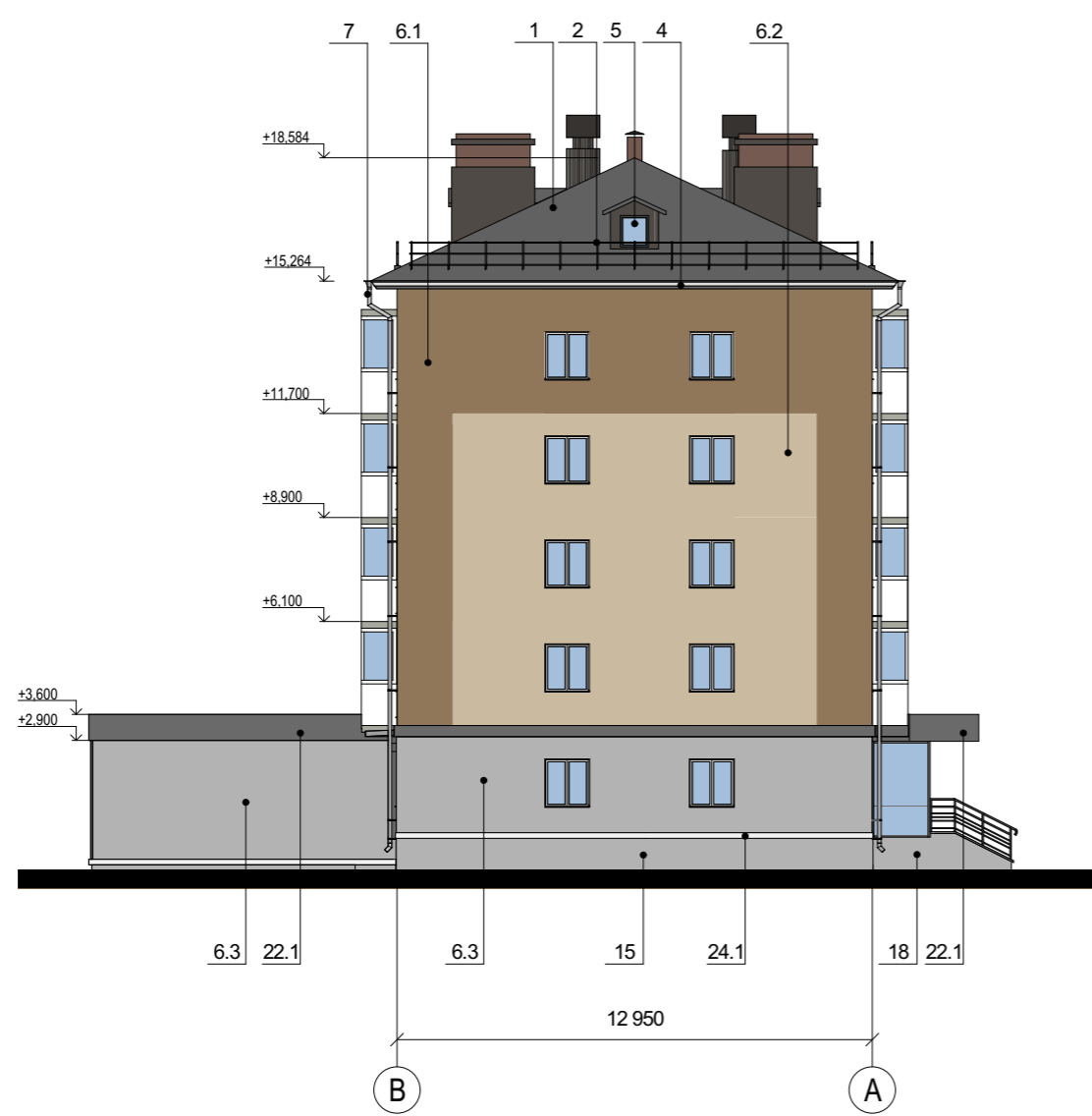
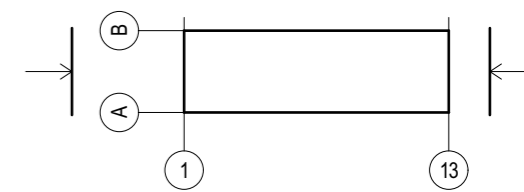

Примечания: Данный лист смотреть совместно с листом № 16 "Ведомость перспективной отделки фасадов"

		Подпись	Дата	Жилой дом со встроенно-пристроенными торговыми помещениями Здание по адресу: Ленинский район, ул. Космическая, д. 8		
Выполнил	Рогоза	<i>[Signature]</i>	12.19			
Проверил	Воронин	<i>[Signature]</i>	12.19			
				Перспективное архитектурно-колористическое решение фасада в осях B - A, A - B, M 1:200	Разработчик	Лист
					ООО Архитектурное бюро Максима Воронина	9



Примечания: Данный лист смотреть совместно с листом № 16 "Ведомость перспективной отделки фасадов"

Выполнил	Рогоза	Подпись	Дата	Жилой дом со встроенно-пристроенными торговыми помещениями Здание по адресу: Ленинский район, ул. Космическая, д. 8
Проверил	Воронин	<i>[Signature]</i>	12.19	
		<i>[Signature]</i>	12.19	
Перспективное архитектурно-колористическое решение фасада в осях 13 - 1, М 1:200				Разработчик
				ООО Архитектурное бюро Максима Воронина
				Лист 10

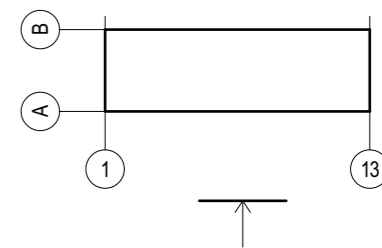

Перспективные информационные и рекламные конструкции

- текст Настенное панно / фасадная вывеска - без подложки
- Т Табличка
- А Указатель с наименованием улицы и номером дома
- [Иконка] Витринная вывеска (внутренняя сторона остекления) / РК
- К Консольная вывеска / кронштейн

Дополнительное оборудование

- ▼ Осветительное оборудование
- ▼ Оборудование архитектурного освещения

Примечания: Данный лист смотреть совместно с листом № 17 "Ведомость перспективных информационных и рекламных конструкций"

Выполнил	Рогоза		12.19	Жилой дом со встроенно-пристроенными торговыми помещениями Здание по адресу: Ленинский район, ул. Космическая, д. 8	
Проверил	Воронин		12.19		
Схема перспективного размещения конструкций и инженерного оборудования на фасаде в осях 1 - 13, М 1:200				Разработчик	Лист
				ООО Архитектурное бюро Максима Воронина	11

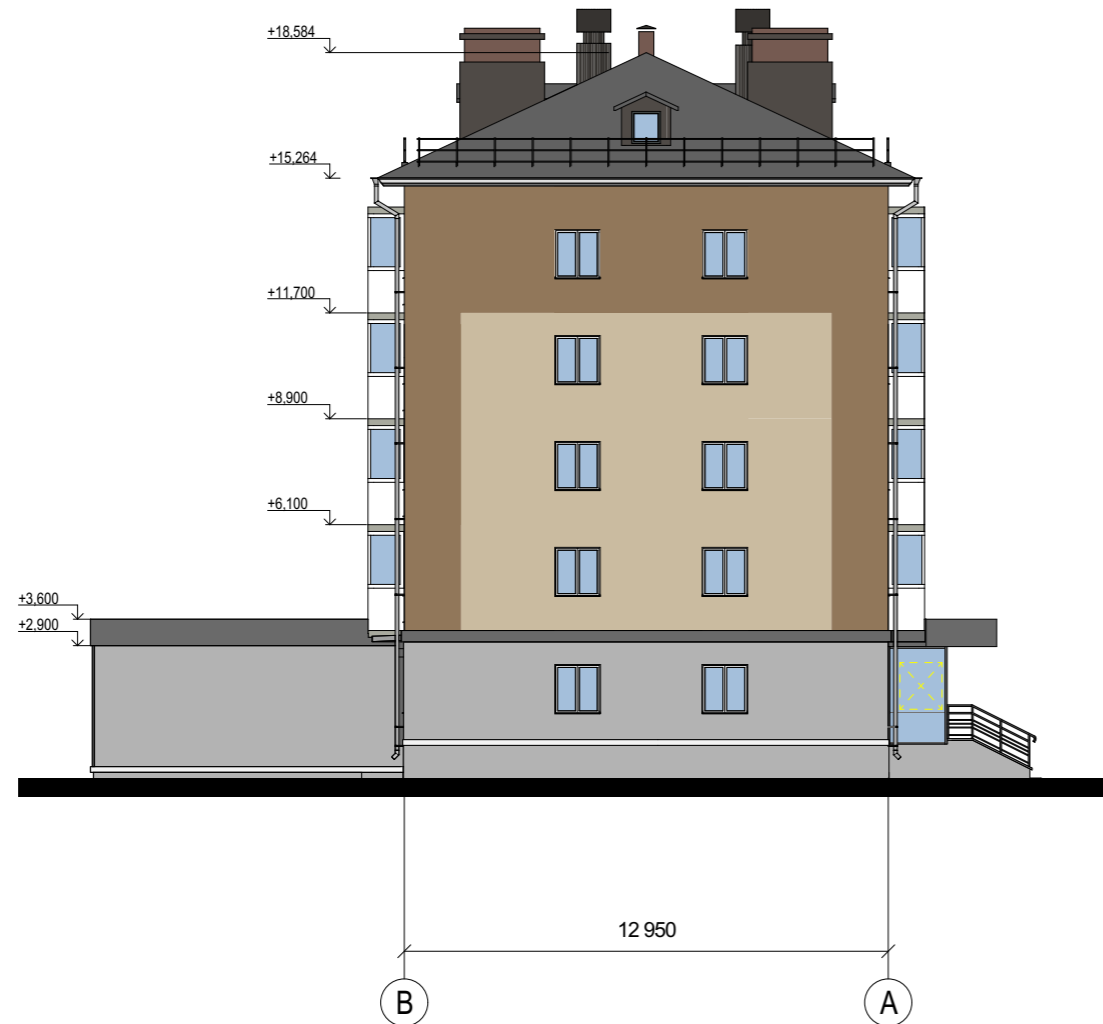
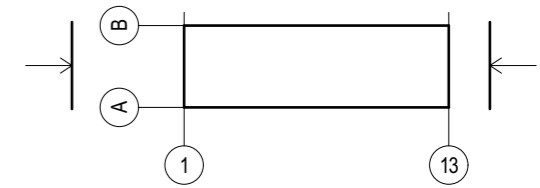

Перспективные информационные и рекламные конструкции

- ТЕКСТ Настенное панно / фасадная вывеска - без подложки
- Т Табличка
- А Указатель с наименованием улицы и номером дома

Дополнительное оборудование

- ▼ Осветительное оборудование
- ▼ Оборудование архитектурного освещения

Примечания: Данный лист смотреть совместно с листом № 17 "Ведомость перспективных информационных и рекламных конструкций"

		Подпись	Дата	Жилой дом со встроенно-пристроенными торговыми помещениями Здание по адресу: Ленинский район, ул. Космическая, д. 8		
Выполнил	Рогоза		12.19		Схема перспективного размещения конструкций и инженерного оборудования на фасаде в осях В - А, А - В, М 1:200	Разработчик
Проверил	Воронин		12.19	ООО Архитектурное бюро Максима Воронина		12

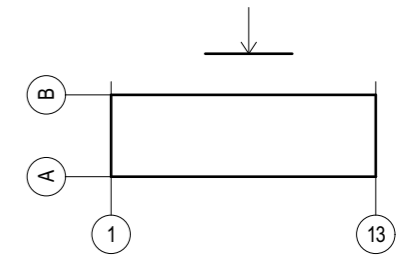

Перспективные информационные и рекламные конструкции

- ТЕКСТ Настенное панно / фасадная вывеска - на подложке
- Т Табличка
- И Информационный стенд
- Т Информационные блоки

Дополнительное оборудование

- Перспективное размещение блоков кондиционеров
- ▼ Осветительное оборудование

Примечания: Данный лист смотреть совместно с листом № 17 "Ведомость перспективных информационных и рекламных конструкций"

Выполнил	Рогоза		12.19	Жилой дом со встроенно-пристроенными торговыми помещениями Здание по адресу: Ленинский район, ул. Космическая, д. 8	
Проверил	Воронин		12.19		
Схема перспективного размещения конструкций и инженерного оборудования на фасаде в осях 13 - 1, М 1:200				Разработчик	Лист
				ООО Архитектурное бюро Максима Воронина	13

Ведомость существующей отделки фасадов

№ п/п	Наименование элемента	Материал и/или вид отделки	Марка цвета по палитрам: RAL, NCS	Образец колера	Примечание
1	Кровля	Металлопрофиль	RAL 7024		—
2	Ограждение кровли	Металл, окраска	RAL 7024		Решетчатое ограждение
3	Навесы	—	—	—	—
4	Карнизы	Карнизная плита с декоративным торцом	NCS S 0500-N		—
5.1	Слуховые окна	Деревянный профиль	RAL 7040		—
5.2		Оцинкованная сталь	RAL 7024		—
5.3		Деревянный рама	RAL 7040		С остеклением
6.1	Стены	Кирпич	RAL 1014		—
6.2		Плитка	NCS S 0520-Y50R		—
6.3		Панели (под камень)	RAL 3020		—
6.4		Кирпич	Красный		—
6.5		Кирпич, окраска	NCS S 0540-R20B		—
7	Трубы водостоков	Оцинкованная сталь	RAL 7040		—
8	Подоконные сливы	—	—	—	—
9	Пилястры	—	—	—	—
10	Наличники	—	—	—	—
11.1	Ограждение балконов и лоджий	Металлопрофиль	RAL 9007		—
11.2		Сайдинг	RAL 9010		—
11.3		Решетчатое ограждение с облицовкой оцинк.профлист	RAL 8003		—
11.4		Металлическое решетчатое ограждение	RAL 9010		—
11.5		Дерево	RAL 8016		—
11.6		Решетчатое ограждение с облицовкой оцинк.профлист	RAL 9007		—
11.7		Асбестоцементный лист	RAL 9010		—
11.8		Решетчатое ограждение с облицовкой оцинк.профлист	RAL 1012		—
11.9		Решетчатое ограждение с облицовкой оцинк.профлист	RAL 5024		—
11.10		Металлопрофиль	RAL 6002		—
11.11		Решетчатое ограждение с облицовкой оцинк.профлист	RAL 6016		—
11.12		Панели из композита	RAL 5012		—
11.13		Штукатурка, окраска	RAL 1014		—
11.14		Панели из композита	RAL 9010		—
12.1	Оконные проемы	ПВХ профиль	RAL 9010		—
12.2		Деревянный профиль	RAL 5024		—
12.3		Деревянный профиль	RAL 8016		—
12.4		Деревянный профиль	RAL 9010		—
12.5		ПВХ профиль	RAL 9007		—
13.1	Дверные проемы	ПВХ профиль	RAL 9010		—
13.2		ПВХ профиль	RAL 7024		—
13.3		ПВХ профиль	RAL 8017		—

№ п/п	Наименование элемента	Материал и/или вид отделки	Марка цвета по палитрам: RAL, NCS	Образец колера	Примечание
13.4		ПВХ профиль	RAL 3017		—
13.5		Металл, окраска	RAL 8017		—
13.6		Металл, окраска	RAL 7016		—
14	Вентиляционные проемы	—	—	—	—
15.1	Цоколь	Штукатурка, окраска	NCS S 0560-Y40R		—
15.2		Штукатурка, окраска	NCS - S 2000-N		—
15.3		Штукатурка, окраска	NCS S 3040-B70G		—
15.4		Штукатурка, окраска	NCS S 0515-Y10R		—
15.5		Панели (под камень)	NCS S 7010-Y50R		—
15.6		Плитка	NCS S 9000-N		—
15.7		Плитка	NCS S 4550-G20Y		—
15.8		Плитка	NCS S 7010-Y50R		—
16	Площадки входов	Плитка тротуарная	Серый		—
17.1	Лестницы	Металл, окраска	RAL 8004		—
17.2		Металл, окраска	RAL 3033		—
17.3		Металл, окраска	RAL 5010		—
17.4		Металл, окраска	RAL 7024		—
17.5		Металл, окраска	RAL 6002		—
17.6		Плитка	NCS S 9000-N		—
18	Пандусы	Металл	RAL 3033		—
19.1	Ограждение лестниц и пандусов	Металл, окраска	RAL 7004		—
19.2		Металл, окраска	RAL 6002		—
19.3		Металл, окраска	RAL 5010		—
20	Козырьки	Металлический лист	NCS S 9000-N		—
21	Ограждающие конструкции тамбуров	—	—	—	—
22.1	Фризы	Панели из композита	RAL 7024		—
22.2		Панели из композита	RAL 7024		—
22.3		Панели из композита	RAL 7024		—
22.4		Панели из композита	RAL 5010		—
23	Фризы тамбуров	Витражное остекление	RAL 8004		—
24	Иные элементы, устройства, оборудование (при их наличии)				
24.1	Вентканалы	Кирпич	RAL 2004		—
24.2		Оцинкованная сталь	RAL 7024		—

Выполнил	Рогоза	Подпись	Дата	Жилой дом со встроенно-пристроенными торговыми помещениями Здание по адресу: Ленинский район, ул. Космическая, д. 8	
Проверил	Воронин		12.19		
				Разработчик	Лист
				Ведомость существующей отделки фасадов	ООО Архитектурное бюро Максима Воронина
					14























Ведомость существующих информационных конструкций

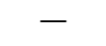

ИК 1	Табличка	16	Отсутствует	Фасад в осях 1-13	0,3 x 0,4 м	≥ 0,800
ИК 2	Указатель с наименованием улицы и номером дома	3	Отсутствует	Фасад в осях 1-13	0,3 x 0,4 м	+ 4,200
ИК 3	Информационный стенд	4	Отсутствует	Фасад в осях 1-13, 13-1	0,3 x 0,4 м	+ 1,300

Ведомость существующих рекламных конструкций

№ поз	Вид конструкции	Количество (шт.)	Освещение	Место расположения	Габаритные размеры	Отметка конструкции
РК 1	Фасадная вывеска на подложке	1	Отсутствует	Фасад в осях 1-13 (фриз)	H = 0,45 м	+ 2,900
РК 2	Фасадная вывеска на подложке	1	Отсутствует	Фасад в осях 1-13 (фриз)	H = 1,3 м	+ 2,700
РК 3	Фасадная вывеска на подложке	1	Отсутствует	Фасад в осях 1-13 (фриз)	H = 0,5 м	+ 2,800
РК 4	Фасадная вывеска на подложке	1	Отсутствует	Фасад в осях 1-13 (фриз)	H = 0,7 м	+ 2,700
РК 5	Фасадная вывеска на подложке	1	Отсутствует	Фасад в осях 1-13 (фриз)	H = 1,0 м	+ 2,400
РК 6	Фасадная вывеска на подложке	1	Отсутствует	Фасад в осях 1-13 (фриз)	H = 1,25 м	+ 2,300
РК 7	Фасадная вывеска на подложке	1	Отсутствует	Фасад в осях 1-13 (фриз)	H = 0,8 м	+ 2,900
РК 8	Фигурный короб	1	Отсутствует	Фасад в осях 1-13 (фриз)	H = 1,0 м	+ 2,300
РК 9	Фасадная вывеска на подложке	1	Отсутствует	Фасад в осях 1-13 (фриз)	H = 0,8 м	+ 2,900
РК 10	Фасадная вывеска на подложке	1	Отсутствует	Фасад в осях 1-13 (фриз)	H = 1,0 м	+ 2,300
РК 11	Кронштейн	1	Отсутствует	Фасад в осях 1-13 (фриз)	0,7 x 0,7 м	+ 3,000

Выполнил	Рогоза	Подпись	Дата	Жилой дом со встроенно-пристроенными торговыми помещениями Здание по адресу: Ленинский район, ул. Космическая, д. 8	
Проверил	Воронин		12.19		
				Разработчик	Лист
				ООО Архитектурное бюро Максима Воронина	15

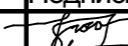
Ведомость перспективной отделки фасадов					
№ п/п	Наименование элемента	Материал и/или вид отделки	Марка цвета по палитрам: RAL, NCS	Образец колера	Примечание
1	Кровля	Металлопрофиль, окраска	RAL 7023		—
2	Ограждение кровли	Металл, окраска	RAL 7035		Решетчатое ограждение
3	Навесы	—	—	—	—
4	Карнизы	Окраска	RAL 9010		—
5	Слуховые окна	Металлопрофиль, окраска	RAL 7004		—
6.1	Стены	Плитка облицовочная, окраска	NCS S-2010-Y20R		—
6.2		Плитка облицовочная, окраска	NCS S 5020-Y20R		—
6.3		Фасадные панели из композитных материалов	RAL 7035		—
6.4		Кирпич, окраска	NCS S-2010-Y20R		—
6.5		Кирпич, окраска	NCS S 5020-Y20R		—
7	Трубы водостоков	Оцинкованная сталь	—	—	—
8	Подоконные сливы	Оцинкованная сталь, окраска	RAL 9010		—
9	Пилястры	Декоративные панели из композитных материалов	RAL 6028		—
10	Наличники	—	—	—	—
11	Ограждение балконов и лоджий	Декоративные панели из композитных материалов	RAL 9010		—
12.1	Оконные проемы	ПВХ профиль	RAL 9010		—
12.2		ПВХ профиль	RAL 7024		—
13	Дверные проемы	ПВХ профиль	RAL 7024		—
14	Вентиляционные проемы	—	—	—	—
15	Цоколь	Керамогранит на клею	RAL 7004		—
16	Площадки входов	Плиты архитектурного бетона	NCS S 4000-N		—
17	Лестницы	Плиты архитектурного бетона	NCS S 4000-N		—
18	Пандус	Керамогранит на клею	RAL 7004		—
19	Ограждение лестниц и пандусов	Металл, окраска	RAL 7035		Решетчатое ограждение
20	Козырьки	Металл, окраска	RAL 7004		—
22	Фризы	Панели из композита	RAL 7043		—
24	Иные элементы, устройства, оборудование (при их наличии)	—	—	—	—
24.1	Цокольный валик	Штукатурка, окраска	NCS S 0500-N		—

Выполнил	Рогоза		12.19	Жилой дом со встроенно-пристроенными торговыми помещениями Здание по адресу: Ленинский район, ул. Космическая, д. 8	
Проверил	Воронин		12.19		
				Разработчик	Лист
				Ведомость перспективной отделки фасадов	ООО Архитектурное бюро Максима Воронина
					16

Ведомость перспективных информационных конструкций

№ поз	Вид конструкции	Количество (шт.)	Освещение	Место расположения	Габаритные размеры	Отметка конструкции
ИК 1	Табличка	9	Отсутствует	Фасад в осях 1-13, В-А	0,3 x 0,4 м	≥ 0,800
ИК 2	Указатель с наименованием улицы и номером дома	1	Отсутствует	Фасад в осях 1-13, А-В	0,35 x 1,80 м	+ 6,400
ИК 3	Информационный стенд	4	Отсутствует	Фасад в осях В-А, 13-1	0,3 x 0,4 м	≥ 0,800
ИК 4	Иные указатели, содержащие информацию ориентирования в городской среде	4	Отсутствует	Фасад в осях 13-1	0,3 x 0,4 м	≥ 1,300

Ведомость перспективных рекламных конструкций

РК 1	Настенное панно без подложки	1	Отсутствует	Фасад в осях 1-13 (фриз)	0,23 x 2,9 м	+ 3,200
РК 2	Настенное панно без подложки	4	Отсутствует	Фасад в осях А-В (фриз)	0,23 x 7,1 м	+ 3,300
РК 3	Настенное панно без подложки	3	Отсутствует	Фасад в осях А-В, 1-13 (фриз)	0,23 x 1 м	+ 3,300
РК 4	Настенное панно без подложки	3	Отсутствует	Фасад в осях 1-13 (фриз)	0,23 x 3,7 м	+ 3,200
РК 5	Настенное панно без подложки	1	Отсутствует	Фасад в осях 1-13 (фриз)	0,23 x 2,1 м	+ 3,200
РК 6	Кронштейн	11	Отсутствует	Фасад в осях 1-13 (фриз)	0,7 x 0,7 м	+ 3,780

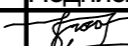
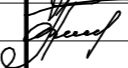
Выполнил	Рогоза		12.19	Жилой дом со встроенно-пристроенными торговыми помещениями Здание по адресу: Ленинский район, ул. Космическая, д. 8	
Проверил	Воронин		12.19		
				Разработчик	Лист
				ООО Архитектурное бюро Максима Воронина	17



Фасад 1-3, выходящий на проспект Карла Маркса



Фасад 1-3



Фасад 1-3



Фасад А-Д



Фасад 1-3

Выполнил	Рогоза	Подпись	Дата	Жилой дом со встроенно-пристроенными торговыми помещениями Здание по адресу: Ленинский район, ул. Космическая, д. 8
Проверил	Воронин	<i>[Signature]</i>	12.19	
				Фотофиксация существующего состояния
				Разработчик
				ООО Архитектурное бюро Максима Воронина
				Лист
				18



Фасад А-Д



Фасад А-Д



Фасад А-Д



Фасад А-Д

		Подпись	Дата	Жилой дом со встроенно-пристроенными торговыми помещениями Здание по адресу: Ленинский район, ул. Космическая, д. 8	Разработчик	Лист
Выполнил	Рогоза	<i>[Signature]</i>	12.19			
Проверил	Воронин	<i>[Signature]</i>	12.19	Фотофиксация существующего состояния фасадов. Главный фасад, боковые фасады, дворовой фасад, кровля.	ООО Архитектурное бюро Максима Воронина	19



Фасад Д-А



Фасад Д-А



Фасад Д-А



Фасад Д-А

		Подпись	Дата	Жилой дом со встроенно-пристроенными торговыми помещениями Здание по адресу: Ленинский район, ул. Космическая, д. 8		
Выполнил	Рогоза	<i>[Signature]</i>	12.19			
Проверил	Воронин	<i>[Signature]</i>	12.19			
				Фотофиксация существующего состояния фасадов. Главный фасад, боковые фасады, дворовой фасад, кровля.	Разработчик	Лист
					ООО Архитектурное бюро Максима Воронина	20